RIDE.212 極限的戰鬥

生徒会汉化组

這裡的下坡還真是厲害呢

我聽說過這裡全都是上坡

嗯 這個「富士薊路線」在我們自行車愛好者之中也是非常有名的高難度上坡

但是只有一處是下坡區

在我們自行車愛好者中哦

咦——

呀 在困難的上坡之中唯一的下坡……

生徒会汉化组

可以堪稱是天國啊!!

因為可以讓腳和心臟得到休息!!

ぱ、

誒——你有上過這座山啊小弘你好厲害

誒!?還好啦!!當然是騎著公路車!!

啊 總覺得又想騎自行車了果然還是把自行車帶過來就好了

我帶了折疊式的哦

誒

不是"天國"吧

現在正在開始第一的爭奪戰哦?

若是在這裡打滑
甚至摔車的話
至今為止的努力
可能就毀於一旦了

高速的下坡是
很有風險的

而且還是
在這裡
決勝…!!
不如說

生徒会汉化组

RIDE.212
極限的戰鬥

哇啊啊啊啊
唔哈啊啊啊——!!!
CAP
ビカッ
ゴ!!
讓開啊啊啊!!
落後吧啊啊!!
嗚啊 他讓我讓開
好快——!!
生徒会汉化组

生徒会汉化组

ビシ
ビシ
ぐしゃっ
生徒会XIII
ガラ
ガラ
ガラ

那個黃色隊服的孩子……

可能是那天的孩子

誒 怎麼會

這是最後的下坡!!

下坡是有風險的

體重和速度的分配

就算只是撿起一粒沙子

ズレッ

就有可能讓車體失去平衡!!

但是!!在風險之中什麼都不做的傢伙

絕對不會得到"勝利"的!!

你也明白的吧

御堂筋

生徒会汉化组

下坡是只要向前一點
就能勝利的戰鬥!!
SAITOKU

只有一瞬間
總北領先了!!

好厲害

ドドッ

ドドッ

ドドッ

ズーン

グラッ

!?

生徒会NEWS

ドッ

落後吧

落後吧

落後吧

SOKOKU!

!!

生徒会文化部

ゴッ

ゴッ

ガラ

落後吧……

ガラ

很好!!

你不是還游刃有余嗎

上吧 御堂筋!!

牛津会文化

上吧!!

風險正好!!

キュイン

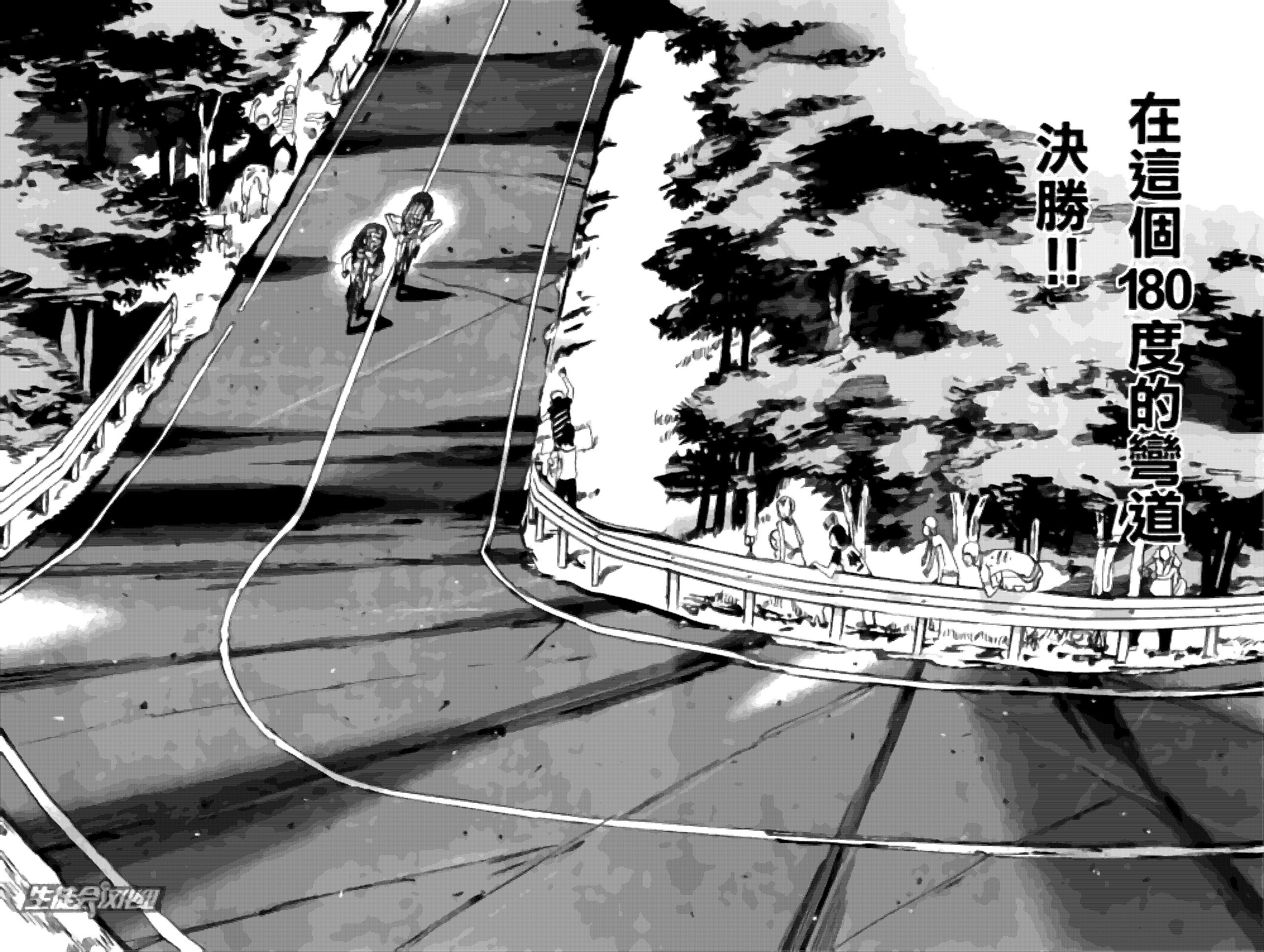
在這個180度的彎道
決勝!!

哦
哦
哦
哦
哦

京伏並列
領先了!!

不會讓你
得逞的——!!

輝北
剛剛開始
追到
還慢了

生徒会汉化组

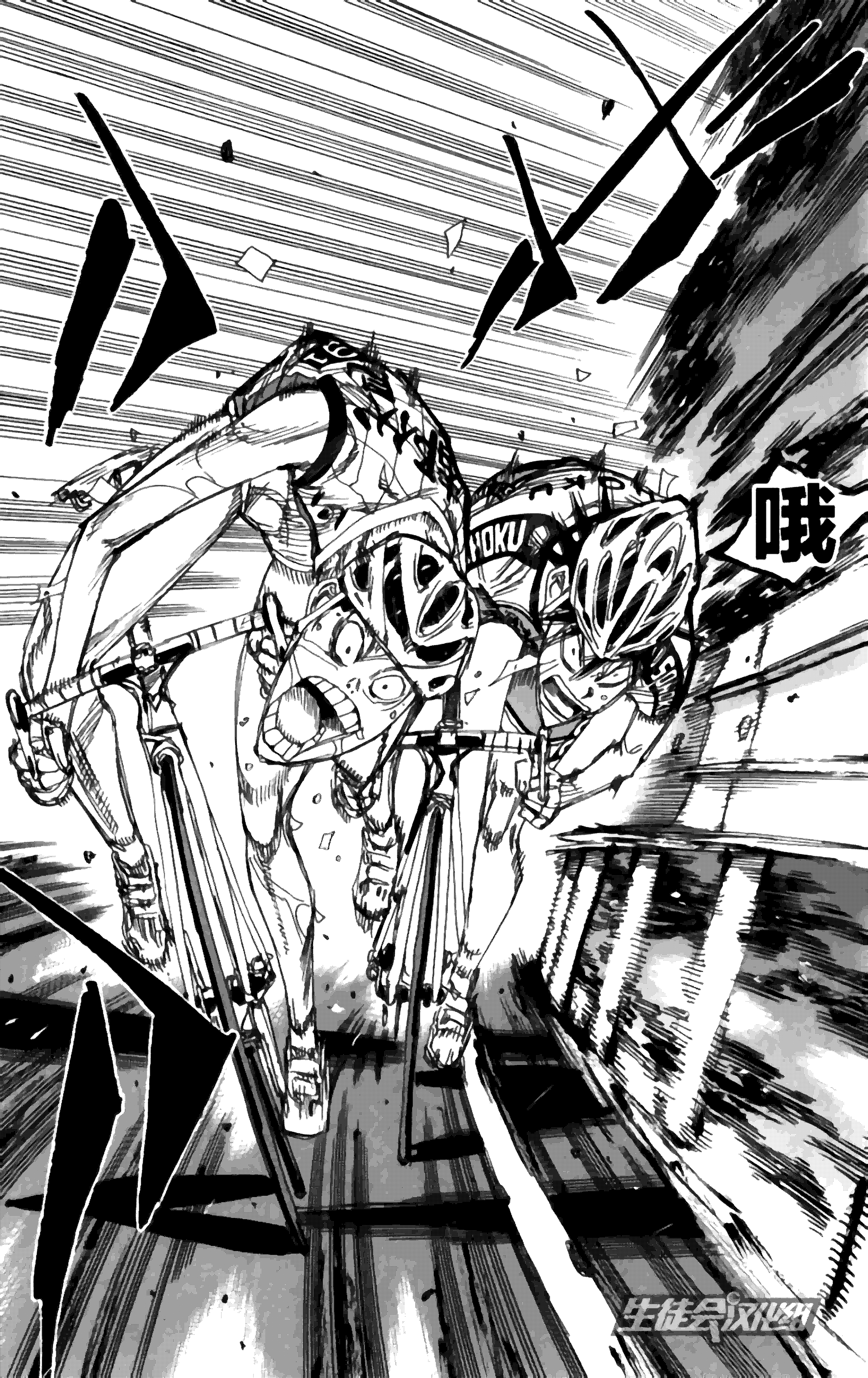
哦
NOKU

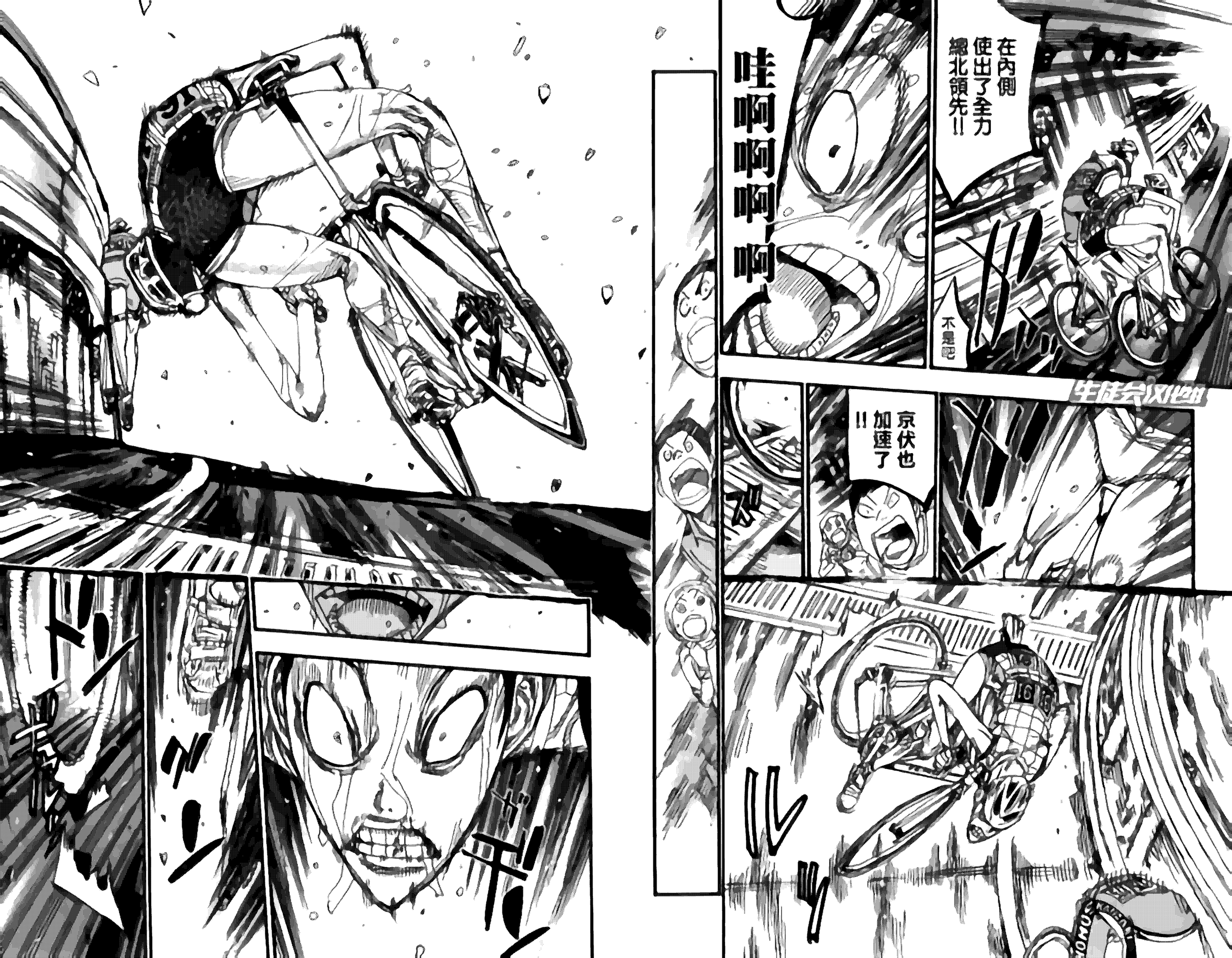
在內側使出了全力綁北領先!!
不是吧
哇啊啊啊啊啊
京伏也加速了!!
生徒会以外也
ドン
ゲン
ゴン

不是吧

明明剛才滑倒了
卻強行用力量
使自己平衡!!

91號
好厲害!!

下次是
向右的彎到底
這下

糟糕了哦
!!

由生徒会汉化组制作
如喜欢本作品 请支持正版
转载请保留本页信息
生徒会汉化组
翻譯：小河
校對：澄杏
嵌字：凉凉
監督：夏娜的迷
招招会招募嵌字君 有意者请加QQ群 339173348